

Adécoi



Application de **dépouillement**
d'**élections communales**
par **outil informatique**

Guide du responsable

Mathieu Besson
Romanel-sur-Morges
MathieuBesson@mac.com

version 1.5

1^{er} avril 2006

Table des matières

Première phase: avant l'élection

1. Ouverture d'Adécoi
 - 1.1. Responsable de l'élection (mot de passe de démonstration, gratuit)
 - 1.2. Responsable de l'élection (mot de passe d'exploitation, payant)
 - 1.3. Scrutateurs (sans mot de passe)
2. Personnalisation d'Adécoi
3. Importation du Rôle des Électeurs de la commune
 - 3.1. Intégrité du Rôle
 - 3.2. Préparation du fichier Excel source
 - 3.3. Importation des données
 - 3.4. Synchronisation du Rôle avec les Électeurs
4. Liste officielle des Candidats
5. Scrutateurs du dépouillement
6. Définition des Lots et de leurs Bulletins
 - 6.1. Lot complet
 - 6.2. Lot partiel
7. Mise à jour du rôle des Électeurs (vendredi avant le dépouillement)

Deuxième phase: pendant le dépouillement

8. Nombre de Bulletins blancs et nuls
9. Définition des derniers Lots et Bulletins
10. Attribution d'un Lot à un couple de Scrutateurs
11. Suppression de Bulletins blancs ou nuls découverts tardivement
12. Correction des candidats hors liste mal saisis
13. Autoriser la correction d'un Bulletin déjà dépouillé et validé
14. Autoriser la réimpression d'un Lot

Troisième phase: après le dépouillement

15. Vérification de la qualité du dépouillement par quelques sondages
16. Tri puis export des résultats finaux

1. Ouverture d'Adécoi

Pour pouvoir officier en tant que responsable, il faut *entrer un mot de passe*.

Pour provoquer l'apparition de la fenêtre de saisie du mot de passe, il faut *appuyer sur une touche* pendant que le fichier Dépouillement.usr s'ouvre (donc pendant le lancement de l'application, juste après l'avoir double-cliquée).

Sur PC, **appuyez sur Majuscules**

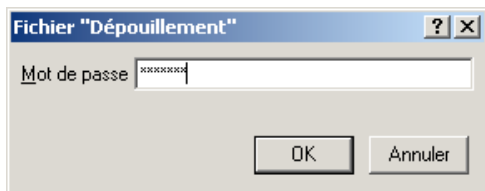

Sur Mac, **appuyez sur Alt**

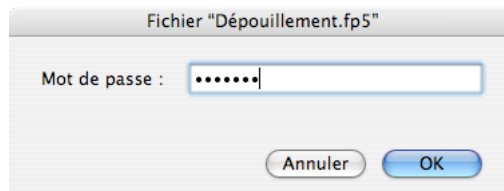

La fenêtre ci-dessus apparaît, qui permet de rentrer le mot de passe du responsable.

1.1. Mot de passe de démonstration, gratuit

Pour vous permettre de tester Adécoi sous toutes ses coutures, avant de l'acheter, utilisez le mot de passe de démonstration.

Le mot de passe de démonstration est "**demo**", en minuscules, sans accent.

La seule limitation en mode de démonstration est le **blocage des impressions**, pour le responsable comme pour les scrutateurs.

1.2. Mot de passe d'exploitation, payant

Contactez-moi à MathieuBesson@mac.com, ou au 021 869 77 76 à Romanel-sur-Morges pour manifester votre intérêt.

Dès l'achat de la licence d'utilisation d'Adécoi, le mot de passe vous sera remis.

Vous accédez ainsi à la **tour de contrôle** du dépouillement.

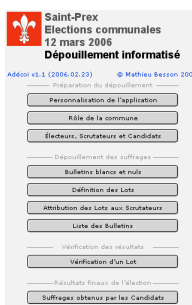

Tour de contrôle du responsable d'Adécoi

Vous êtes désormais en mesure de piloter Adécoi. Les pages qui suivent décrivent en détail toutes les manipulations que vous serez amené à faire.

1.3. Scrutateurs (sans mot de passe)

Il suffit d'ouvrir Adécoi via l'applicatif runtime (si configuration de dépouillement monoposte), ou en ouvrant le fichier central Dépouillement.usr depuis FileMaker (configuration en réseau).

Il n'y a **aucun mot de passe** à rentrer, le rôle de Scrutateur est le rôle par défaut.

3.1. Intégrité du Rôle

Deux boutons orange servent de tests d'intégrité (ils sont aussi exécutés lors de l'import par sécurité):

- Éventuels **doublons** de numéro d'électeur.
- Éventuelles **lignes parasites** ne contenant aucun numéro (de petites icônes de poubelles permettent de supprimer rapidement).

NB: il est naturellement très risqué de synchroniser les deux fichiers tant que le fichier du Rôle contient encore des doublons ou des lignes parasites.

Favez Xavier	16.09.75
Favi Marie-Dominique	08.01.64
Favrat Séverine	03.06.52
Favre Caroline	14.04.73
Favre Christian	09.06.50
Favre Christiane	29.05.38
Favre Christiane	02.04.63
Favre Christine	12.07.57
Favre Cindy	17.09.83
Favre Geneviève	31.07.71
Favre Jean-Marie	20.03.63

NB: Ne pas confondre les doublons, erreurs à traquer, avec les **homonymes**, qui eux sont de vrais habitants de votre commune, mais qui portent des nom et prénom identiques. Statistiquement, vous en aurez entre 0.5% et 3% pour 2000 à 5000 habitants. Ce n'est pas négligeable. Ils sont repérés par une petite **icône de silhouette**.

3.2. Préparation du fichier Excel source

Pour pouvoir être importé par Adécoi, le rôle des électeurs de la commune doit être au format Excel.

Des modèles Excel à respecter sont fournis avec Adécoi, deux pour PC, deux pour Mac.

Attention: ne les croisez pas, car les deux plate-formes n'affichent pas les dates avec la même référence: Windows commence en 1900, Mac en 1904. Si vous copiez-collez des dates depuis votre fichier Excel dans le mauvais modèle Excel, les dates de naissance seront décalées de 4 ans et 1 jour.

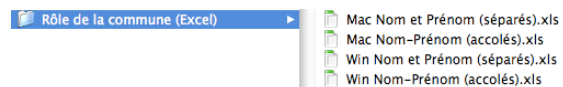
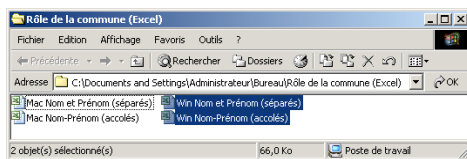

Les quatre modèles Excel fournis avec Adécoi: deux versions pour chaque plate-forme.

Si vous ne voulez pas copier-coller vos données dans les modèles fournis, vous devez malgré tout respecter le format du tableau Excel, et notamment:

- La première ligne de votre tableau devra contenir les titres de colonnes suivants: "**Numéro**", "Genre", "Nom", "Prénom", "Naissance" et "Adresse" (ou "Nom et Prénom" si votre fichier Excel les contient dans un seul champ), **dans cet ordre**.
- Le nom de la feuille doit être "Feuill1", le nom par défaut de la première feuille d'un document Excel.

Important: chaque électeur doit posséder un numéro d'identification unique, qui de surcroît ne doit pas varier entre cette première importation et sa mise à jour (cf. point 6).

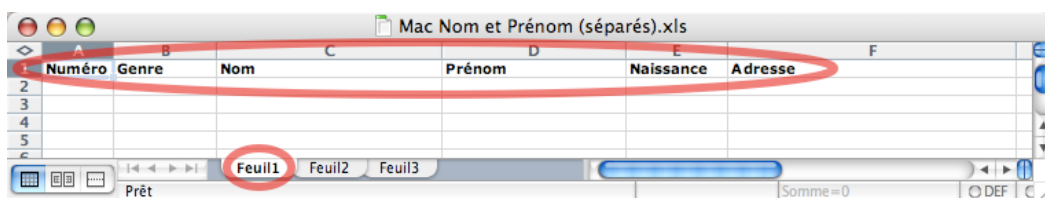

Le titre des colonnes (6 colonnes ci-dessus, ou 5 colonnes ci-dessous), avec le nom de la feuille.

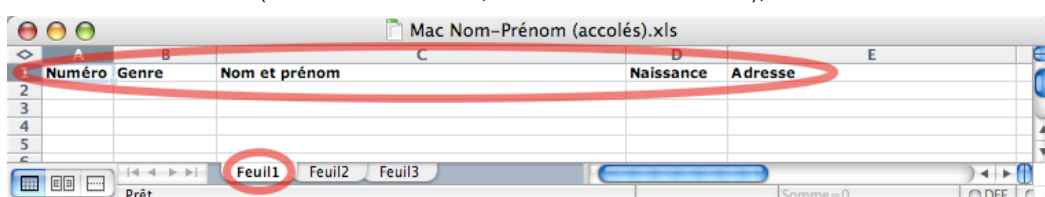

3.3. Importation des données

Lorsque vous aurez importé le rôle des Électeurs pour la première fois, vous obtiendrez un écran ressemblant à celui-ci.

NB: les noms apparaissent en rouge. Cela indique que ces personnes existent dans le Rôle, mais pas encore dans le fichier des Électeurs.

C'est le but du second bouton, qui sert à synchroniser ces deux fichiers.

3.4. Synchronisation du Rôle avec les Électeurs

Après avoir exécuté la synchronisation (par le bouton "Synchroniser Électeurs"), vous aurez transféré les fiches du Rôle vers le fichier des Électeurs.

À gauche, le fichier du Rôle. À droite, le fichier des Électeurs. Entouré de rouge, leur statut d'inscrit au Rôle, qu'ils peuvent perdre (cf. point 6).

Le fichier des Électeurs est désormais rempli. C'est le fichier le plus important, dans lequel on notera les Candidats des deux scrutins (officiels ou hors liste) et les Scrutateurs. C'est également là que les suffrages seront additionnés, et que les résultats seront exportés.

Vous aurez remarqué que les noms du Rôle ne sont plus en rouge, car ils se retrouvent du côté Électeurs.

NB: dans Adécoi, le **fond rose** s'applique au scrutin du Conseil communal, le **bleu** à celui de la Municipalité.

Raccourci: **cliquez sur l'écusson** en haut à gauche de chaque écran d'Adécoi, vous reviendrez à la tour de contrôle.

4. Liste officielle des Candidats



Le troisième bouton de la tour de contrôle permet d'accéder à l'écran de gestion des Électeurs, des Candidats et des Scrutateurs.

Inscrit au Rôle	Conseil		Municipalité	
	Scrutateur	Candidats	Candidats	Candidats
<input checked="" type="checkbox"/>	Officiel (2)	2	Officiel (1)	1
<input checked="" type="checkbox"/>	Hors liste (0)	0	Hors liste (0)	0
<input checked="" type="checkbox"/>	Rang		Rang	
<input checked="" type="checkbox"/>	<input checked="" type="checkbox"/>	1	<input checked="" type="checkbox"/>	1
<input checked="" type="checkbox"/>	<input checked="" type="checkbox"/>	2	<input checked="" type="checkbox"/>	1
<input checked="" type="checkbox"/>	<input checked="" type="checkbox"/>		<input checked="" type="checkbox"/>	
<input checked="" type="checkbox"/>	<input checked="" type="checkbox"/>		<input checked="" type="checkbox"/>	

Les petites cases à droite de la ligne de chaque Électeur permettent de cocher les:

- Candidats au Conseil communal.
- Candidats à la Municipalité.

Le fait de les déclarer comme Candidats les dote d'un **numéro de rang** (à droite de la coche).

Important: il est judicieux de cocher les Candidats **dans l'ordre** le plus probable, en général celui de la liste officielle que les électeurs remplissent. Les Candidats apparaîtront sur les Bulletins des Scrutateurs dans l'ordre où vous les aurez cliqués.

NB: En tant que responsable, vous pouvez déclarer des Candidats hors liste, mais c'est plutôt aux Scrutateurs de le faire lors du dépouillement. Vous pouvez également effacer une coche de Candidat, ce que les Scrutateurs ne peuvent pas faire en cas d'erreur.

Raccourci: **cliquez sur les têtes de colonnes en gras** pour rechercher et trier les fiches. Typiquement, lorsque vous cliquez sur "Rang", tous les Candidats apparaissent dans l'ordre que vous aurez indiqué.

5. Scrutateurs du dépouillement

Inscrit au Rôle	Conseil		Municipalité	
	Scrutateur	Candidats	Candidats	Candidats
<input checked="" type="checkbox"/>	Officiel (2)	2	Officiel (1)	1
<input checked="" type="checkbox"/>	Hors liste (0)	0	Hors liste (0)	0
<input checked="" type="checkbox"/>	Rang		Rang	
<input checked="" type="checkbox"/>	<input checked="" type="checkbox"/>	1	<input checked="" type="checkbox"/>	1
<input checked="" type="checkbox"/>	<input checked="" type="checkbox"/>	2	<input checked="" type="checkbox"/>	1
<input checked="" type="checkbox"/>	<input checked="" type="checkbox"/>		<input checked="" type="checkbox"/>	
<input checked="" type="checkbox"/>	<input checked="" type="checkbox"/>		<input checked="" type="checkbox"/>	

C'est également depuis l'écran Électeurs qu'on coche les:

- Scrutateurs.

NB: les Scrutateurs réapparaîtront dans les listes de noms du point 9, lors de l'attribution d'un Lot à une paire de Scrutateurs.

6. Définition des Lots et de leurs Bulletins



Le cinquième bouton de la tour de contrôle permet d'accéder à l'écran de gestion des Lots, avec création automatisée des Bulletins qui y sont réunis.

NB: Dans Adécoi, un Lot est composé de 20 Bulletins.



L'écran de définition des Lots.

6.1. Lot complet

Une série de boutons, au coin supérieur droit de cet écran, vous permet de définir les Lots et les numéros des Bulletins qui le composent.

Nouveau Lot	Conseil	Municipalité
Bulletins (auto)	Numéroter + Générer	
Bulletins (manuel)	Numéroter	Générer

- Crée un Lot de Bulletins pour le scrutin du Conseil communal.
- Crée un Lot de Bulletins pour le scrutin de la Municipalité
- Numérote et génère automatiquement 20 Bulletins d'un Lot.
- Numérote 20 Bulletins pour ce Lot
- Génère les Bulletins dont les numéros figurent dans le Lot.

NB: Bien que les Lots et les Bulletins soient générés, ils ne contiennent à ce stade aucune information réelle de dépouillement:

- Les Lots ne sont pas encore attribués à une paire de Scrutateurs. Cela se décide le jour du dépouillement (cf. point 9).
- Les Bulletins ne contiennent ni nom de Candidat, ni suffrages d'Électeurs. On ne fait que les numéroter, et les préparer pour que les Scrutateurs puissent les retrouver dans Adécoi lorsqu'ils se mettront à dépouiller leurs Lots.

6.2. Lot partiel

Les deux derniers boutons "Numéroter" et "Générer" sont utiles typiquement lorsqu'il s'agit de générer le **dernier Lot de Bulletins** d'un scrutin, qui a des chances de ne pas contenir exactement 20 Bulletins.

Dans ce cas, on crée un Lot comme les autres, mais on **numérote** seulement les Bulletins (bouton "Numéroter"), **sans** la génération automatique. On arrive à ceci:

LC1: Conseil communal	20	<input checked="" type="checkbox"/>	1	2	3	4	5	6	7	8	9	10	11	12	13	14	15	16	17	18	19	20
LC2: Conseil communal	20	<input type="checkbox"/>	21	22	23	24	25	26	27	28	29	30	31	32	33	34	35	36	37	38	39	40

Le Lot **LC1** contient 20 Bulletins générés automatiquement (coche noire, indiquant qu'ils sont générés).
Le Lot **LC2** a pour le moment 20 numéros de Bulletins, qui ne sont pas encore générés (20 de couleur rouge).

On **clique sur les numéros** des Bulletins qu'on ne souhaite pas générer, ce qui a pour effet de les effacer du Lot. On obtient ceci:

LC1: Conseil communal	20	<input checked="" type="checkbox"/>	1	2	3	4	5	6	7	8	9	10	11	12	13	14	15	16	17	18	19	20
LC2: Conseil communal	7	<input type="checkbox"/>	21	22	23	24	25	26	27													

Le Lot **LC2** ne contient plus que 7 numéros, car on a cliqué sur les 13 derniers.

Seulement à ce moment-là, on **génère** les Bulletins de ce Lot (bouton "Générer").

Lot	Bulletins	Lot Type	Nb.	Numéros
LC2	BC21	LC1: Conseil communal	20	<input checked="" type="checkbox"/> 1 2 3 4 5 6 7 8 9 10 11 12 13 14 15 16 17 18 19 20
LC2	BC22	LC2: Conseil communal	7	<input checked="" type="checkbox"/> 21 22 23 24 25 26 27
LC2	BC23			
LC2	BC24			
LC2	BC25			
LC2	BC26			
LC2	BC27			

Le Lot **LC2** avec 7 Bulletins générés, qu'on aperçoit sur la gauche, ce qui est confirmé par la coche.

7. Mise à jour du rôle des Électeurs (vendredi avant le dépouillement)

Selon l'art. 13 de l'arrêté qui réglemente les élections communales, le Rôle des Électeurs "est clos le vendredi qui précède chaque jour de scrutin à 12 heures".

Comme vous aurez préparé vos listes de Candidats et de Scrutateurs avec Adécoi bien à l'avance, il n'est pas exclu qu'entre-temps...

- Certains habitants aient quitté la commune
- Certains aient changé de nom
- Certains autres soient décédés
- D'autres encore s'y soient établis.

Tous ces cas de figure font qu'il se peut que votre liste d'électeurs de référence soit devenue partiellement erronée. Heureusement, Adécoi met à votre disposition un **mécanisme de synchronisation**, pour rafraîchir la liste des Électeurs rapidement, et à la toute dernière minute.

Il vous suffit de procéder en deux étapes, de manière analogue à ce que vous aviez fait au point 2.

Réimportez le fichier Excel définitif du contrôle des habitants. Des différences ressortent en rouge entre les deux fichiers Rôle et Électeurs.

Saint-Prex Elections communales 12 mars 2006 Rôle des électeurs de la commune 3510 Citoyens affichés				Saint-Prex Elections communales 12 mars 2006 Électeurs, Candidats et Scrutateurs 3478 Électeurs affichés				Conseil Candidats 0		Municipalité Candidats 0		
ID	Nom et Prénom	Naissance	Adresse	ID	Nom et Prénom	Naissance	Adresse	Inscrit au rôle Scrutateur	Official Hors liste (0)	Rang	Official Hors liste (0)	Rang
2019	Abbet Christine	23.09.76	ch. de Villard 21	2019	Abbet Christine	23.09.76	ch. de Villard 21	X				
2108	Abdallah Martine	06.06.70	La Croisée	2108	Abdallah Martine	06.06.70	La Croisée	X				
3050	Abdelkhalik-Maye Philippe	15.07.66	rue Basse 45	3050	Abdelkhalik-Maye Philippe	15.07.66	rue Basse 45	X				
1452	Abderrahmane Christophe	13.06.53	rue Jaques-Dalroze 17	1452	Abderrahmane Christophe	13.06.53	rue Jaques-Dalroze 17	X				
551	Abetel Dominique	09.11.61	Crêt-de-Plan 20	551	Abetel Dominique	09.11.61	Crêt-de-Plan 20	X				
3133	Abrecol Philippe	28.09.78	Jolimont 13	3133	Abrecol Philippe	28.09.78	Jolimont 13	X				
2706	Acatos Glauser Monika	09.05.79	rue des Grandes-Rayes 18	2706	Acatos Glauser Monika	09.05.79	rue des Grandes-Rayes 18	X				
1056	Ackermann Alexandre	25.07.72	rte du Péage 4	1056	Ackermann Alexandre	25.07.72	rte du Péage 4	X				
2835	Adamo Anne-Catherine	30.12.72	Epenex 7	2835	Adamo Anne-Catherine	30.12.72	Epenex 7	X				
1469	Aebi Crista	20.09.38	Plantaz 68	1469	Aebi Crista	20.09.38	Plantaz 68	X				
3344	Aeby Daghe Dominique	07.12.58	ch. de Rovéréaz 41	3344	Aeby Daghe Dominique	07.12.58	ch. de Rovéréaz 41	X				
272	Aeby Jenny	02.04.56	ch. de la Plantaz 148 CP 51	272	Aeby Jenny	02.04.56	ch. de la Plantaz 148 CP 51	X				
1656	Aegerter Jacqueline	15.01.80	av. des 4 Marronniers 16									
2791	Aenishanslin Huguette	04.03.64	rte de Neuchâtel 3	2791	Aenishanslin Huguette	04.03.64	rte de Neuchâtel 3	X				
988	Aerni Anne Lise	01.11.71	Douane Suisse	988	Aerni Anne Lise	01.11.71	Douane Suisse	X				
1588	Aeschmann Maryline	18.01.59	ch. des Esserays 7	1588	Aeschmann Maryline	18.01.59	ch. des Esserays 7	X				
2517	Aeschmann Michel	03.10.73	ch. de Boston 11	2517	Aeschmann Michel	03.10.73	ch. de Boston 11	X				
1565	Aeschlimann Antoniazza Eliane	14.07.84	rue de la Gare 20	1565	Aeschlimann Antoniazza Eliane	14.07.84	rue de la Gare 20	X				
1570	Aeschlimann Christine	02.06.42	av. de Lavaux 84	1570	Aeschlimann Christine	02.06.42	av. de Lavaux 84	X				
3358	Affolter Saliba Nicolas	26.01.44	av. des Planches 4	3358	Affolter Saliba Nicolas	26.01.44	av. des Planches 4	X				
634	Afsin Monique	18.02.80	Cygnas 47	634	Afsin Monique	18.02.80	Cygnas 47	X				
2440	Agthe Diserens Grégoire	24.03.75	rue du Théâtre	2440	Agthe Diserens Grégoire	24.03.75	rue du Théâtre	X				
1108	Aguet Francine	27.05.74	av. d'Echallens 144	1108	Aguet Francine	27.05.74	av. d'Echallens 144	X				
65	Aguet Loïse	19.04.62	av. Cortot 10	65	Aguet Loïse	19.04.62	av. Cortot 10	X				
1134	Airas Eric	29.06.57	Le Chalet Rouge 1	1134	Airas Eric	29.06.57	Le Chalet Rouge 1	X				
3359	Alt-Ahmed Jacqueline	28.03.75	rte de la Gare 48	3359	Alt-Ahmed Jacqueline	28.03.75	rte de la Gare 48	X				
2393	Albanese Cindy	01.01.71	Praz-Gérémoz 35	2393	Albanese Cindy	01.01.71	Praz-Gérémoz 35	X				
237	Albert Stefan	26.05.73	CP 858	237	Albert Stefan	26.05.73	CP 858	X				
870	Albrici Béatrice	14.08.58	rte de Suisse 8	870	Albrici Béatrice	14.08.58	rte de Suisse 8	X				
324	Alessandro Fabienne	12.11.77	Chaudabrannaz 2	324	Alessandro Fabienne	12.11.77	Chaudabrannaz 2	X				
779	Alibrando Jean-Paul	13.05.52	av. des Alpes 9	779	Alibrando Jean-Paul	13.05.52	av. des Alpes 9	X				
618	Alla Monique	30.09.70	Rhône 9 CP 375	618	Alla Monique	30.09.70	Rhône 9 CP 375	X				
2678	Allaire Francine	11.08.68	ch. du Levant 109	2678	Allaire Francine	11.08.68	ch. du Levant 109	X				
3049	Allal Ludmilla	10.02.75	rte de Longefan 4	3049	Allal Ludmilla	10.02.75	rte de Longefan 4	X				
1321	Allaz Christine	23.01.76	prom. du Bots 8	1321	Allaz Christine	23.01.76	prom. du Bots 8	X				
2580	Allaz Martine	19.09.46	ch. du Taulard 35	2580	Allaz Martine	19.09.46	ch. du Taulard 35	X				
1201	Allenent Noémie	30.07.74	ch. de la Fauvette 1	1201	Allenent Noémie	30.07.74	ch. de la Fauvette 1	X				
390	Allesina Régula	14.08.77	Isabelle-de-Montolieu 135	390	Allesina Régula	14.08.77	Isabelle-de-Montolieu 135	X				
3479	Almèras Robert	01.02.83	rte du Levron 13	3479	Almèras Robert	01.02.83	rte du Levron 13	X				
2094	Alt Madeleine	14.06.81	rue du Sablon 23	2094	Alt Madeleine	14.06.81	rue du Sablon 23	X				
160	Altenhöfer Brigitte	14.01.56	Chalet 3									

À gauche, le fichier du Rôle. Notez l'habitant cerclé de rouge, qui est nouveau, car inconnu de la "vieuse" liste des Électeurs. À droite, le fichier des Électeurs. Notez l'inverse, deux ex-électeurs cerclés de rouge que le Rôle ne connaît plus.

NB: la différence entre les deux fichiers n'est pas calculée sur les noms, mais sur les numéros d'identification des électeurs (cf. point 2.2). On voit bien ici pourquoi ils doivent rester absolument uniques pour pouvoir retrouver une personne donnée, qu'elle change de nom ou déménage.

Cliquez sur **Synchroniser**.

Saint-Prex Elections communales 12 mars 2006 Rôle des électeurs de la commune 3510 Citoyens affichés				Saint-Prex Elections communales 12 mars 2006 Electeurs, Candidats et Scrutateurs 3538 Electeurs affichés				Conseil Candidats 0		Municipalité Candidats 0			
ID	Nom et Prénom	Naissance	Adresse	ID	Nom et Prénom	Naissance	Adresse	Inscrit au Rôle	Scrutateur	Officiel (0)	Hors liste (0)	Officiel (0)	Rang
2019	Abbet Christine	23.09.76	ch. de Villard 21	2019	Abbet Christine	23.09.76	ch. de Villard 21	X					
2108	Abdallah Martine	06.06.70	La Croisée	2108	Abdallah Martine	06.06.70	La Croisée	X					
3050	Abdelhalek-Maye Philippe	15.07.66	rue Basse 45	3050	Abdelhalek-Maye Philippe	15.07.66	rue Basse 45	X					
1452	Abderrahmane Christophe	13.06.53	rue Jaques-Dalroze 17	1452	Abderrahmane Christophe	13.06.53	rue Jaques-Dalroze 17	X					
650	Abetel Dominique	09.11.61	Crêt-de-Plan 20	650	Abetel Dominique	09.11.61	Crêt-de-Plan 20	X					
3131	Abrezol Philippe	28.09.78	Jolimont 13	3131	Abrezol Philippe	28.09.78	Jolimont 13	X					
2706	Acatos Gläuser Monika	09.05.79	rue des Grandes-Rayes 18	2706	Acatos Gläuser Monika	09.05.79	rue des Grandes-Rayes 18	X					
1056	Ackermann Alexandre	25.07.72	rte du Péage 4	1056	Ackermann Alexandre	25.07.72	rte du Péage 4	X					
2835	Adamo Anne-Catherine	30.12.72	Epenex 7	2835	Adamo Anne-Catherine	30.12.72	Epenex 7	X					
1469	Aebi Crista	20.09.38	Plantaz 68	1469	Aebi Crista	20.09.38	Plantaz 68	X					
3344	Aeby Daghe Dominique	07.12.58	ch. de Rovéréaz 41	3344	Aeby Daghe Dominique	07.12.58	ch. de Rovéréaz 41	X					
272	Aeby Jenny	02.04.56	ch. de la Plantaz 148 CP 51	272	Aeby Jenny	02.04.56	ch. de la Plantaz 148 CP 51	X					
1656	Aegerter Jacqueline	15.01.80	av. des 4 Marronniers 16	1656	Aegerter Jacqueline	15.01.80	av. des 4 Marronniers 16	X					
2791	Aenishanslin Huguette	04.03.64	rte de Neuchâtel 3	2791	Aenishanslin Huguette	04.03.64	rte de Neuchâtel 3	X					
888	Aerni Anne Lise	01.11.71	Douane Suisse	888	Aerni Anne Lise	01.11.71	Douane Suisse	X					
1588	Aeschimann Maryline	18.01.59	ch. des Esserpys 7	1588	Aeschimann Maryline	18.01.59	ch. des Esserpys 7	X					
2517	Aeschimann Michel	03.10.73	ch. de Boston 11	2517	Aeschimann Michel	03.10.73	ch. de Boston 11	X					
1565	Aeschlimann Antoniazza Eliane	14.07.84	rue de la Gare 20	1565	Aeschlimann Antoniazza Eliane	14.07.84	rue de la Gare 20	X					
1570	Aeschlimann Christine	02.06.42	av. de Lavaux 84	1570	Aeschlimann Christine	02.06.42	av. de Lavaux 84	X					
3358	Affolter Saliba Nicolas	26.01.44	av. des Planches 4	3358	Affolter Saliba Nicolas	26.01.44	av. des Planches 4	X					
634	Afsin Monique	18.02.80	Cygnas 47	634	Afsin Monique	18.02.80	Cygnas 47	X					
2440	Agthe Diserens Grégoire	24.03.75	rue du Théâtre	2440	Agthe Diserens Grégoire	24.03.75	rue du Théâtre	X					
1108	Aguet Francine	27.05.74	av. d'Echallens 144	1108	Aguet Francine	27.05.74	av. d'Echallens 144	X					
65	Aguet Loïse	19.04.62	av. Cortot 10	65	Aguet Loïse	19.04.62	av. Cortot 10	X					
1134	Airas Eric	29.06.57	Le Chalet Rouge 1	1134	Airas Eric	29.06.57	Le Chalet Rouge 1	X					
3359	Alt-Ahmed Jacqueline	28.03.75	rte de la Gare 48	3359	Alt-Ahmed Jacqueline	28.03.75	rte de la Gare 48	X					
2393	Albanese Cindy	01.01.71	Praz-Gérémoz 35	2393	Albanese Cindy	01.01.71	Praz-Gérémoz 35	X					
237	Albert Stefan	26.05.73	CP 858	237	Albert Stefan	26.05.73	CP 858	X					
870	Albrici Béatrice	14.08.58	rte de Suisse 8	870	Albrici Béatrice	14.08.58	rte de Suisse 8	X					
324	Alessandro Fabienne	12.11.77	Chaudabrannaz 2	324	Alessandro Fabienne	12.11.77	Chaudabrannaz 2	X					
779	Alibrando Jean-Paul	13.05.52	av. des Alpes 9	779	Alibrando Jean-Paul	13.05.52	av. des Alpes 9	X					
618	Alla Monique	30.09.70	Rhône 9 CP 375	618	Alla Monique	30.09.70	Rhône 9 CP 375	X					
2678	Allaire Francine	11.08.68	ch. du Levant 109	2678	Allaire Francine	11.08.68	ch. du Levant 109	X					
3049	Allal Ludmilla	10.02.75	rte de Longefan 4	3049	Allal Ludmilla	10.02.75	rte de Longefan 4	X					
1321	Allaz Christine	23.01.76	prom. du Botza 8	1321	Allaz Christine	23.01.76	prom. du Botza 8	X					
2580	Allaz Martine	19.09.46	ch. du Taulard 35	2580	Allaz Martine	19.09.46	ch. du Taulard 35	X					
1201	Allement Noémie	30.07.74	ch. de la Fauvette 1	1201	Allement Noémie	30.07.74	ch. de la Fauvette 1	X					
390	Allesina Régula	14.08.77	Isabelle-de-Montolieu 135	390	Allesina Régula	14.08.77	Isabelle-de-Montolieu 135	X					
3479	Alt-Méras Robert	01.02.83	rte du Levron 13	3479	Alt-Méras Robert	01.02.83	rte du Levron 13	X					
2094	Alt-Madeleine	14.06.81	rue du Sablon 23	2094	Alt-Madeleine	14.06.81	rue du Sablon 23	X					
160	Altenhöfer Brigitte	14.01.56	Chalet 3	160	Altenhöfer Brigitte	14.01.56	Chalet 3	X					

Le Rôle ne contient plus de rouge, car il est synchrone avec la liste des Électeurs.
Deux ex-habitants ont en revanche perdu leur statut d'Électeur, car ils sont partis de la commune.

NB: dans le fichier des Électeurs, Adécoi ne supprime pas les fiches ayant disparu du Rôle, mais se contente de désactiver leur statut d'inscrit. En effet, si un Bulletin contient un vote pour un ex-habitant, on comprendra mieux la situation si la fiche existe avec statut "désinscrit" que si l'électeur n'existait carrément plus.

À ce stade, vous avez fait tout ce que vous avez pu pour gagner du temps au dépouillement. Le reste se fera sur le vif, le dimanche.

Le jour des élections est là, les isoloirs sont mis à rude épreuve, les boîtes à lettres débordent d'enveloppes-réponse.

L'heure de fermeture du bureau de vote arrive, vous vous enfermez avec vos Scrutateurs et toutes les enveloppes du scrutin.

Vous ouvrez et comptez les enveloppes de vote.

Vous sortez et triez les Bulletins, séparant les nuls et les blancs des valables, mettant les manuscrits plus difficile à décrypter dans des Lots séparés, par lesquels vous commencerez, avec vos Scrutateurs les plus aguerris.

Vous numérotez les Bulletins, et les regroupez en Lots de 20 Bulletins.

La deuxième phase commence, les Scrutateurs vont mettre la main à la pâte !

8. Nombre de Bulletins blancs et nuls



Le quatrième bouton de la tour de contrôle permet d'accéder à l'écran d'indication des Bulletins blancs et nuls.

Saint-Prex

Elections communales

12 mars 2006

Bulletins blancs et nuls

Retour

Bulletins blancs
indiquez le nombre de bulletins blancs. Ils sont pris en compte dans le calcul de la majorité absolue (typiquement au premier tour).

Conseil communal Municipalité

Bulletins nuls
indiquez le nombre de bulletins nuls. Ils seront pas pris en compte dans le calcul de la majorité.

Conseil communal Municipalité

Sur cet écran, vous noterez les Bulletins qui ne seront pas dépouillés. Les blancs compteront dans le calcul de la majorité absolue, les nuls seront ignorés (mais repris sur le procès-verbal malgré tout).

9. Définition des derniers Lots et Bulletins

Vous avez pris de l'avance en définissant les Lots de Bulletins que vous escomptiez au minimum trouver dans les urnes (cf. point 5). Le décompte des Bulletins effectifs étant désormais terminé, vous pouvez créer les derniers Lots de Bulletins dans Adécoi.

Saint-Prex

Elections communales

12 mars 2006

Définition des Lots

40 Lots affichés

Lot Type	Nb.	Numéros																			
LC1 Conseil communal	20 X	1	2	3	4	5	6	7	8	9	10	11	12	13	14	15	16	17	18	19	20
LC2 Conseil communal	20 X	21	22	23	24	25	26	27	28	29	30	31	32	33	34	35	36	37	38	39	40
LC3 Conseil communal	20 X	41	42	43	44	45	46	47	48	49	50	51	52	53	54	55	56	57	58	59	60
LC4 Conseil communal	20 X	61	62	63	64	65	66	67	68	69	70	71	72	73	74	75	76	77	78	79	80
LC5 Conseil communal	20 X	81	82	83	84	85	86	87	88	89	90	91	92	93	94	95	96	97	98	99	100
LC6 Conseil communal	20 X	101	102	103	104	105	106	107	108	109	110	111	112	113	114	115	116	117	118	119	120
LC7 Conseil communal	20 X	121	122	123	124	125	126	127	128	129	130	131	132	133	134	135	136	137	138	139	140
LC8 Conseil communal	20 X	141	142	143	144	145	146	147	148	149	150	151	152	153	154	155	156	157	158	159	160
LC9 Conseil communal	20 X	161	162	163	164	165	166	167	168	169	170	171	172	173	174	175	176	177	178	179	180
LC10 Conseil communal	20 X	181	182	183	184	185	186	187	188	189	190	191	192	193	194	195	196	197	198	199	200
LC11 Conseil communal	20 X	201	202	203	204	205	206	207	208	209	210	211	212	213	214	215	216	217	218	219	220
LC12 Conseil communal	20 X	221	222	223	224	225	226	227	228	229	230	231	232	233	234	235	236	237	238	239	240
LC13 Conseil communal	20 X	241	242	243	244	245	246	247	248	249	250	251	252	253	254	255	256	257	258	259	260
LC14 Conseil communal	20 X	261	262	263	264	265	266	267	268	269	270	271	272	273	274	275	276	277	278	279	280
LC15 Conseil communal	20 X	281	282	283	284	285	286	287	288	289	290	291	292	293	294	295	296	297	298	299	300
LM1 Municipalité	20 X	1	2	3	4	5	6	7	8	9	10	11	12	13	14	15	16	17	18	19	20
LM2 Municipalité	20 X	21	22	23	24	25	26	27	28	29	30	31	32	33	34	35	36	37	38	39	40
LM3 Municipalité	20 X	41	42	43	44	45	46	47	48	49	50	51	52	53	54	55	56	57	58	59	60
LM4 Municipalité	20 X	61	62	63	64	65	66	67	68	69	70	71	72	73	74	75	76	77	78	79	80
LM5 Municipalité	20 X	81	82	83	84	85	86	87	88	89	90	91	92	93	94	95	96	97	98	99	100
LM6 Municipalité	20 X	101	102	103	104	105	106	107	108	109	110	111	112	113	114	115	116	117	118	119	120
LM7 Municipalité	20 X	121	122	123	124	125	126	127	128	129	130	131	132	133	134	135	136	137	138	139	140
LM8 Municipalité	20 X	141	142	143	144	145	146	147	148	149	150	151	152	153	154	155	156	157	158	159	160
LM9 Municipalité	20 X	161	162	163	164	165	166	167	168	169	170	171	172	173	174	175	176	177	178	179	180
LM10 Municipalité	20 X	181	182	183	184	185	186	187	188	189	190	191	192	193	194	195	196	197	198	199	200
LM11 Municipalité	20 X	201	202	203	204	205	206	207	208	209	210	211	212	213	214	215	216	217	218	219	220
LM12 Municipalité	20 X	221	222	223	224	225	226	227	228	229	230	231	232	233	234	235	236	237	238	239	240
LM13 Municipalité	20 X	241	242	243	244	245	246	247	248	249	250	251	252	253	254	255	256	257	258	259	260
LM14 Municipalité	20 X	261	262	263	264	265	266	267	268	269	270	271	272	273	274	275	276	277	278	279	280
LM15 Municipalité	20 X	281	282	283	284	285	286	287	288	289	290	291	292	293	294	295	296	297	298	299	300
LC16 Conseil communal	20 X	301	302	303	304	305	306	307	308	309	310	311	312	313	314	315	316	317	318	319	320
LC17 Conseil communal	20 X	321	322	323	324	325	326	327	328	329	330	331	332	333	334	335	336	337	338	339	340
LC18 Conseil communal	20 X	341	342	343	344	345	346	347	348	349	350	351	352	353	354	355	356	357	358	359	360
LC19 Conseil communal	20 X	361	362	363	364	365	366	367	368	369	370	371	372	373	374	375	376	377	378	379	380
LC20 Conseil communal	6 X	381	382	383	384	385	386														
LM16 Municipalité	20 X	301	302	303	304	305	306	307	308	309	310	311	312	313	314	315	316	317	318	319	320
LM17 Municipalité	20 X	321	322	323	324	325	326	327	328	329	330	331	332	333	334	335	336	337	338	339	340
LM18 Municipalité	20 X	341	342	343	344	345	346	347	348	349	350	351	352	353	354	355	356	357	358	359	360
LM19 Municipalité	20 X	361	362	363	364	365	366	367	368	369	370	371	372	373	374	375	376	377	378	379	380
LM20 Municipalité	14 X	381	382	383	384	385	386	387	388	389	390	391	392	393	394						

15 Lots de 20 Bulletins pour le Conseil, idem pour la Municipalité, créés à l'avance.
Puis 5 Lots pour ajuster le Conseil (le dernier comporte 6 Bulletins),
et 5 autres pour la Municipalité (le dernier comportant 14 Bulletins).

© Mathieu Besson 2006

11 / 18

10. Attribution d'un Lot à un couple de Scrutateurs



Le sixième bouton de la tour de contrôle permet d'affecter des Scrutateurs au dépouillement de chacun des Lots.

Saint-Prex Elections communales 12 mars 2006
Attribution des Lots aux Scrutateurs et suivi
 40 Lots affichés

Date	Heure	%	Lot Type	Premier Scrutateur Nom et Prénom	Second Scrutateur Nom et Prénom
0/20			LC1 Conseil communal	2842 Cattin Graziella	2842 Cattin Graziella
0/20			LC2 Conseil communal	122 Amrein Hugues	1547 Favero Marc-André
0/20			LC3 Conseil communal	1521 Ryser Laurence	3399 Domeniconi Jean-Pierre
0/20			LC4 Conseil communal	1551 Breton Albert	2350 Calleoni Christian
0/20			LC5 Conseil communal		
0/20			LC6 Conseil communal		
0/20			LC7 Conseil communal		
0/20			LC8 Conseil communal		
0/20			LC9 Conseil communal		
0/20			LC10 Conseil communal		
0/20			LC11 Conseil communal		
0/20			LC12 Conseil communal		
0/20			LC13 Conseil communal		
0/20			LC14 Conseil communal		
0/20			LC15 Conseil communal		
0/20			LM1 Municipalité	373 Bonnet Yvan	586 Aubert Françoise
0/20			LM2 Municipalité	1011 Durgnat Pierrette	1824 Delage Karin
0/20			LM3 Municipalité	1641 Mastrocola Lydia	161 Morel Yves
0/20			LM4 Municipalité	2323 Willi Borgeaud Gaston	3244 Cruko Claire
0/20			LM5 Municipalité	1213 Tille Corinne	190 Imesch Nicole
0/20			LM6 Municipalité		2358 Calleoni Christian
0/20			LM7 Municipalité		2842 Cattin Graziella
0/20			LM8 Municipalité		1553 Chapuis Léo
0/20			LM9 Municipalité		3244 Cruko Claire
0/20			LM10 Municipalité		1824 Delage Karin
0/20			LM11 Municipalité		3399 Domeniconi Jean-Pierre
0/20			LM12 Municipalité		1811 Durgnat Pierrette
0/20			LM13 Municipalité		1547 Favero Marc-André
0/20			LM14 Municipalité		841 Frei Yves
0/20			LM15 Municipalité		1310 Gay-Crozier Noémie
0/20			LM16 Conseil communal		414 Gloor Camille
0/20			LM17 Conseil communal		1838 Grous François
0/20			LM18 Conseil communal		2979 Hentsch Françoise
0/20			LM19 Conseil communal		190 Imesch Nicole
0/6			LM20 Conseil communal		
0/20			LM16 Municipalité		
0/20			LM17 Municipalité		
0/20			LM18 Municipalité		
0/20			LM19 Municipalité		
0/14			LM20 Municipalité		

Les premiers Lots ont été affectés: ces Scrutateurs peuvent dès lors commencer leur travail.

Symétriquement, voici ce que voient les Scrutateurs sur l'écran où ils peuvent indiquer le Lot qui leur a été confié:

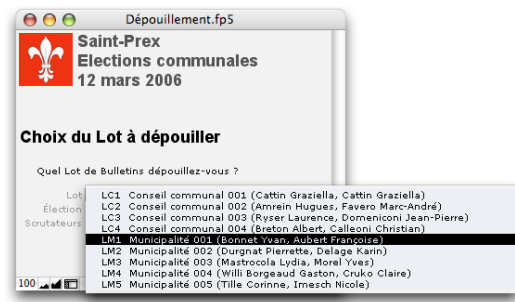

Plus de détails sur les écrans des Scrutateurs dans le Guide qui leur est destiné.

11. Suppression de Bulletins blancs ou nuls découverts tardivement

Il n'est pas impossible que des Bulletins blancs ou injurieux aient échappé à votre attention lors du tri des Bulletins et de leur répartition en Lots. C'est dès lors en plein dépouillement qu'un Scrutateur viendra vous le signaler, et que vous devrez retirer un Bulletin. Cela se fait depuis l'interface de définition des Lots.

The screenshot shows the 'Définition des Lots' interface. At the top, it indicates 'Saint-Prix Elections communales 12 mars 2006' and '40 Lots affichés'. There are buttons for 'Nouveau Lot' (Conseil, Municipalité), 'Bulletins (auto)' (Numéroté + Générer), and 'Bulletins (manuel)' (Numérotés, Générer). The main table lists lots from LC2 to LC20, with columns for Lot Type, Nb., and Numéros. A red circle highlights the 23rd lot (LC2) and its corresponding bulletins.

En cliquant simplement dessus, le 23e Bulletin du Lot 2 a été retiré.
à gauche en arrière-plan, les Bulletins correspondants: il n'en reste bien que 19.

NB: en faisant cela, le nombre de Bulletins blancs ou nuls n'est **pas** automatiquement modifié (cf. point 7). Il vous incombe de rectifier le nombre exact de Bulletins non dépouillés manuellement, de préférence à la fin du dépouillement, juste avant de calculer les résultats.

12. Correction des candidats hors liste mal saisis

Durant le dépouillement, les Scrutateurs rajoutent les candidats non-officiels (ou hors liste) et manuscrits.

En rajoutant ces Candidats, les Scrutateurs peuvent se tromper (si le Candidat est homonyme, par exemple), ou aller trop vite. Ils vous signaleront dès lors leur erreur, et vous devrez enlever la coche "hors liste" dudit candidat.

2841	Meylan Christine	11.07.56	ch. des Combes 1A	<input checked="" type="checkbox"/>	<input type="checkbox"/>	<input checked="" type="checkbox"/>	103	<input type="checkbox"/>	<input type="checkbox"/>
111	Deriaz Frédéric	24.07.80	ch. de Valérie 21	<input checked="" type="checkbox"/>	<input type="checkbox"/>	<input checked="" type="checkbox"/>	104	<input type="checkbox"/>	<input type="checkbox"/>
2377	Bohnenblust Abdoulaye	20.11.62	sentier de Clies 8	<input checked="" type="checkbox"/>	<input type="checkbox"/>	<input checked="" type="checkbox"/>	105	<input type="checkbox"/>	<input type="checkbox"/>
1658	Guidoux Michèle	20.10.58	Blancherie 24	<input checked="" type="checkbox"/>	<input type="checkbox"/>	<input checked="" type="checkbox"/>	106	<input type="checkbox"/>	<input type="checkbox"/>
615	Olivet Michel	29.08.54	ch. des Ormeaux 28	<input checked="" type="checkbox"/>	<input type="checkbox"/>	<input checked="" type="checkbox"/>	107	<input type="checkbox"/>	<input type="checkbox"/>
1897	Mérinat Caroline	17.03.81	Pré Dompierre	<input checked="" type="checkbox"/>	<input type="checkbox"/>	<input checked="" type="checkbox"/>	108	<input type="checkbox"/>	<input type="checkbox"/>
157	Moinat Karin	14.02.55	Confrérie 24	<input checked="" type="checkbox"/>	<input type="checkbox"/>	<input checked="" type="checkbox"/>	109	<input type="checkbox"/>	<input type="checkbox"/>
2709	Koller Marianne	15.09.82	Grandchamps 5	<input checked="" type="checkbox"/>	<input type="checkbox"/>	<input checked="" type="checkbox"/>	110	<input type="checkbox"/>	<input type="checkbox"/>

Erreur, le Scrutateur a ici confondu un Électeur ayant un homonyme. Décochez-le.

NB: lorsque vous décochez un Candidat, il perd son rang (ci-dessus, le 109e candidat est retiré). Mais si un Candidat hors liste avait déjà été rajouté après celui-ci (ici le 110), alors le rang effacé (ici 109) est perdu. Le "trou" ne sera pas comblé pour les candidats suivants. Ce n'est pas grave, le rang n'est en réalité que l'ordre d'apparition des Candidats, et ne sert qu'à les trier à l'écran.

13. Autoriser la correction d'un Bulletin déjà dépouillé et validé

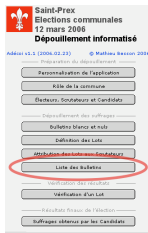

Le septième bouton de la tour de contrôle permet de voir la liste des Bulletins que vos Scrutateurs sont en train de dépouiller.

Il peut arriver qu'après avoir validé un Bulletin, les Scrutateurs se rendent compte qu'ils se sont trompés, et doivent pouvoir modifier les suffrages enregistrés.

Vous devez "réouvrir" le Bulletin en question, car les Scrutateurs n'ont pas le droit d'y retourner sans votre permission.

Les Scrutateurs voient ceci:

N° Bulletin	Suffrages exprimés	Statut
BM1	5	Validé
BM2	5	Validé
BM3	5	Validé
BM4	5	Validé
BM5	3	Validé
BM6	8	En cours
BM7		À valider
BM8		À valider
BM9		À valider
BM10		À valider
BM11		À valider
BM12		À valider
BM13		À valider
BM14		À valider
BM15		À valider
BM16		À valider
BM17		À valider
BM18		À valider
BM19		À valider
BM20		À valider

Vous voyez cela:

Lot	Bulletin	Suffr.	Statut	Scrutateurs
LM1	BM1	5	Validé	Bonnet Yvan, Aubert Françoise
LM1	BM2	5	Validé	Bonnet Yvan, Aubert Françoise
LM1	BM3	5	Validé	Bonnet Yvan, Aubert Françoise
LM1	BM4	5	Validé	Bonnet Yvan, Aubert Françoise
LM1	BM5	3	Validé	Bonnet Yvan, Aubert Françoise
LM1	BM6	5	Validé	Bonnet Yvan, Aubert Françoise
LM1	BM7	8	En cours	Bonnet Yvan, Aubert Françoise
LM1	BM8		À valider	Bonnet Yvan, Aubert Françoise
LM1	BM9		À valider	Bonnet Yvan, Aubert Françoise
LM1	BM10		À valider	Bonnet Yvan, Aubert Françoise
LM1	BM11		À valider	Bonnet Yvan, Aubert Françoise
LM1	BM12		À valider	Bonnet Yvan, Aubert Françoise
LM1	BM13		À valider	Bonnet Yvan, Aubert Françoise
LM1	BM14		À valider	Bonnet Yvan, Aubert Françoise
LM1	BM15		À valider	Bonnet Yvan, Aubert Françoise
LM1	BM16		À valider	Bonnet Yvan, Aubert Françoise
LM1	BM17		À valider	Bonnet Yvan, Aubert Françoise
LM1	BM18		À valider	Bonnet Yvan, Aubert Françoise
LM1	BM19		À valider	Bonnet Yvan, Aubert Françoise
LM1	BM20		À valider	Bonnet Yvan, Aubert Françoise

Dans la colonne du Statut, vous cliquez sur le "Validé" du Bulletin à réouvrir, et vous obtenez ceci:

Lot	Bulletin	Suffr.	Statut	Scrutateurs
LM1	BM1	5	Validé	Bonnet Yvan, Aubert Françoise
LM1	BM2	5	Validé	Bonnet Yvan, Aubert Françoise
LM1	BM3	5	Validé	Bonnet Yvan, Aubert Françoise
LM1	BM4	5	Validé	Bonnet Yvan, Aubert Françoise
LM1	BM5	3	Validé	Bonnet Yvan, Aubert Françoise
LM1	BM6	5	Validé	Bonnet Yvan, Aubert Françoise
LM1	BM7	8	En cours	Bonnet Yvan, Aubert Françoise
LM1	BM8		À valider	Bonnet Yvan, Aubert Françoise
LM1	BM9		À valider	Bonnet Yvan, Aubert Françoise
LM1	BM10		À valider	Bonnet Yvan, Aubert Françoise
LM1	BM11		À valider	Bonnet Yvan, Aubert Françoise
LM1	BM12		À valider	Bonnet Yvan, Aubert Françoise
LM1	BM13		À valider	Bonnet Yvan, Aubert Françoise
LM1	BM14		À valider	Bonnet Yvan, Aubert Françoise
LM1	BM15		À valider	Bonnet Yvan, Aubert Françoise
LM1	BM16		À valider	Bonnet Yvan, Aubert Françoise
LM1	BM17		À valider	Bonnet Yvan, Aubert Françoise
LM1	BM18		À valider	Bonnet Yvan, Aubert Françoise
LM1	BM19		À valider	Bonnet Yvan, Aubert Françoise
LM1	BM20		À valider	Bonnet Yvan, Aubert Françoise

Le Bulletin BM5 peut désormais être corrigé par le Scrutateur, qui le validera à nouveau.

NB: vous l'avez compris, un Bulletin validé est en vert, un Bulletin en cours de dépouillement est en jaune.

14. Autoriser la réimpression d'un Lot

Lorsque tous les Bulletins d'un Lot ont été dépouillés, les Scrutateurs sont tenus d'imprimer un récapitulatif, pour permettre les vérifications ultérieures.

Pour les Scrutateurs, un bouton apparaît, pour imprimer le récapitulatif.



Une fois que cela est fait, vous voyez l'heure à laquelle le Lot a été terminé, et une coche confirmant l'impression (colonne avec icône d'imprimante).

Date		Heure	Statut	Lot Type	Premier Scrutateur	Second Scrutateur
ID	Nom et Prénom	ID	Nom et Prénom			
27.02.06	12:15	0/20	<input checked="" type="checkbox"/>	LM1 Municipalité	373 Bennet Yvan	586 Aubert Françoise
		0/20	<input type="checkbox"/>	LM2 Municipalité	1011 Durnat Pierrette	1924 Delage Karin
		0/20	<input type="checkbox"/>	LM3 Municipalité	1645 Mastrocola Lydia	168 Morel Yves
		0/20	<input type="checkbox"/>	LM4 Municipalité	2323 Willi Borgeaud Gaston	3244 Cruko Claire
		0/20	<input type="checkbox"/>	LM5 Municipalité	1218 Tille Corinne	190 Imesch Nicole
		0/20	<input type="checkbox"/>	LM6 Municipalité		
		0/20	<input type="checkbox"/>	LM7 Municipalité		
		0/20	<input type="checkbox"/>	LM8 Municipalité		
		0/20	<input type="checkbox"/>	LM9 Municipalité		
		0/20	<input type="checkbox"/>	LM10 Municipalité		
		0/20	<input type="checkbox"/>	LM11 Municipalité		
		0/20	<input type="checkbox"/>	LM12 Municipalité		
		0/20	<input type="checkbox"/>	LM13 Municipalité		
		0/20	<input type="checkbox"/>	LM14 Municipalité		
		0/20	<input type="checkbox"/>	LM15 Municipalité		
		0/20	<input type="checkbox"/>	LM16 Municipalité		
		0/20	<input type="checkbox"/>	LM17 Municipalité		
		0/20	<input type="checkbox"/>	LM18 Municipalité		
		0/20	<input type="checkbox"/>	LM19 Municipalité		
		0/14	<input type="checkbox"/>	LM20 Municipalité		

Dès lors, le Lot terminé disparaît de la liste des Lots à traiter, les Scrutateurs ne le voient plus:

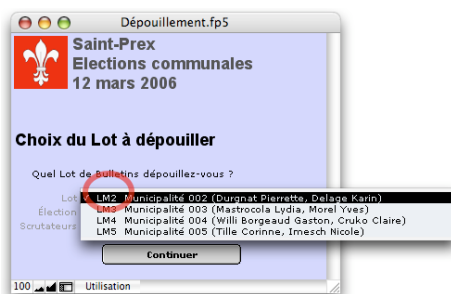

Le Lot LM1 n'est plus accessible dans la liste.

Si ce Lot doit être réimprimé, il faut permettre aux Scrutateurs d'y retourner.

Cela se fait en enlevant la coche d'impression.

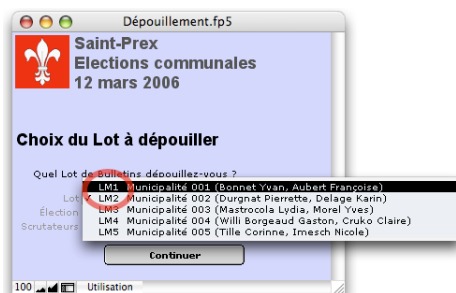

Le Lot LM1 est à nouveau disponible.

À ce stade, vous devez être en mesure de mener le dépouillement jusqu'à son terme.

La dernière phase concerne la vérification et l'exploitation des résultats.

16. Tri puis export des résultats finaux



Le neuvième et dernier bouton de la tour de contrôle permet de retourner une dernière fois au fichier des Candidats, et de les trier par le nombre de voix obtenues.

Une fonction d'export permet également de sortir les résultats au format texte tabulé, qu'il vous suffit de reprendre dans un document servant à imprimer le procès-verbal du dépouillement.

Cliquez sur la tête de colonne intitulée "Voix":

Saint-Prex Elections communales 12 mars 2006 Suffrages exprimés 3538 Electeurs affichés			Conseil Candidats 110 Sièges 65 Majorité 197				Municipalité Candidats 8 Sièges 5 Majorité 199			
ID	Nom et Prénom	Naissance	Official (86) Hors liste (24)	Rang	Voix	Élu	Official (8) Hors liste (0)	Rang	Voix	Élu
1528	Menoud Marta	28.03.57								
3445	Mentha Roland	27.09.69								
1012	Merat Leveque Esther	11.11.81								
1918	Mercier Buffard Eloise	27.09.79								
1636	Mercier Daniel	22.03.53								
1164	Mercier Jacques	07.11.69								
2698	Mercier Jean-Luc	23.10.70								
1270	Mercier Ouri	14.05.57								
2133	Merian Anne-Marie	13.01.50								
1897	Mérinat Caroline	17.03.81	X	108	1					
1016	Merminod Chantal	12.06.58								
2310	Mermoud Dufour Jean-Philippe	22.07.51								

Adécoi recherche tous les Candidats de ce scrutin ayant reçu au moins une voix, et les trie:

Saint-Prex Elections communales 12 mars 2006 Suffrages exprimés 110 Electeurs affichés parmi 3538			Conseil Candidats 110 Sièges 65 Majorité 197				Municipalité Candidats 8 Sièges 5 Majorité 199			
ID	Nom et Prénom	Naissance	Official (86) Hors liste (24)	Rang	Voix	Élu	Official (8) Hors liste (0)	Rang	Voix	Élu
1154	Muller Michel	17.10.49	X	42	302					
680	Luyet André	14.05.81	X	35	300					
2034	Lagger Sophie	17.09.58	X	32	297					
3415	Maier Droz José	24.03.72	X	36	289					
1229	Kohler Muriel	02.01.64	X	31	283					
2684	Bieri Ilona	09.06.51	X	7	280					
183	Martin Sylvaine	05.06.71	X	37	279					
2957	Engler Stéphane	27.07.77	X	19	278					
2874	Ritter Rippstein Antoinette	29.06.71	X	52	278					
673	Lienhard Dormond Valérie	18.05.69	X	34	276					
1758	Meda Emmanuel	18.05.66	X	38	276					
767	Meneghin Julien	20.11.59	X	39	270					
626	Chabloz Charles	22.04.75	X	12	269					
1538	Meylan Olivier	09.08.53	X	40	269					
1938	Decotignie Ghislaine	23.01.53	X	16	265					
1435	Jeanneret Sabrina	05.12.55	X	29	265					
2204	Gaudin Michel	03.03.32	X	22	264					
3272	Isler Francoirine	25.07.72	X	28	263					
1986	Gruber Odile	09.11.53	X	25	262					

Dernière étape, cliquez sur "Élu", juste à côté de "Voix":

Saint-Prex Elections communales 12 mars 2006 Suffrages exprimés 110 Electeurs affichés parmi 3538			Conseil Candidats 110 Sièges 65 Majorité 197				Municipalité Candidats 8 Sièges 5 Majorité 199			
ID	Nom et Prénom	Naissance	Official (86) Hors liste (24)	Rang	Voix	Élu	Official (8) Hors liste (0)	Rang	Voix	Élu
1154	Muller Michel	17.10.49	X	42	302	X				
680	Luyet André	14.05.81	X	35	300	X				
2034	Lagger Sophie	17.09.58	X	32	297	X				
3415	Maier Droz José	24.03.72	X	36	289	X				
1229	Kohler Muriel	02.01.64	X	31	283	X				
2684	Bieri Ilona	09.06.51	X	7	280	X				
183	Martin Sylvaine	05.06.71	X	37	279	X				
2957	Engler Stéphane	27.07.77	X	19	278	X				
2874	Ritter Rippstein Antoinette	29.06.71	X	52	278	X				
673	Lienhard Dormond Valérie	18.05.69	X	34	276	X				
1758	Meda Emmanuel	18.05.66	X	38	276	X				
767	Meneghin Julien	20.11.59	X	39	270	X				
626	Chabloz Charles	22.04.75	X	12	269	X				
1538	Meylan Olivier	09.08.53	X	40	269	X				
1938	Decotignie Ghislaine	23.01.53	X	16	265	X				
1435	Jeanneret Sabrina	05.12.55	X	29	265	X				
2204	Gaudin Michel	03.03.32	X	22	264	X				
3272	Isler Francoirine	25.07.72	X	28	263	X				
1986	Gruber Odile	09.11.53	X	25	262	X				

Tous les Candidats ayant la majorité (absolue au premier tour, relative au second) sont cochés "Élu", et passés en vert.

À la fin du tris des Élus, vous pouvez **exporter le résultat**.

Un exemple d'export de résultat repris dans Excel ressemble à ceci:

1	Muller Michel	302	Élu	66	Ramer Florence	190
2	Luyet André	300	Élu	67	Monod Marcel	189
3	Lagger Sophie	297	Élu	68	Piolino Jessica	184
4	Maier Droz José	289	Élu	69	Allaz Christine	182
5	Kohler Muriel	283	Élu	70	Zimmermann Monique	178
6	Bieri Ilona	280	Élu	71	Regamey Suzanne	172
7	Martin Sylvaine	279	Élu	72	Ruegg Anne	171
8	Engler Stéphane	278	Élu	73	Schöttli Magali	170
9	Ritter Rippstein Antoinette	278	Élu	74	Rod Jean-Claude	167
10	Lienhard Dormond Valérie	276	Élu	75	Pfeifer Anne	164
11	Meda Emmanuel	276	Élu	76	Deruaz Pierre	163
12	Meneghin Julien	270	Élu	77	Auderset Raphaël	161
13	Chabloz Charles	269	Élu	78	Leiser Koviljka	157
14	Meylan Olivier	269	Élu	79	Delanoë-Cardis Guillaume	149
15	Decotignie Ghislaine	265	Élu	80	Von Deschwanden Pascal	147
16	Jeanneret Sabrina	265	Élu	81	Morzier Odile	146
17	Gaudin Michel	264	Élu	82	Pittet Hervé	138
18	Isler Francecorine	263	Élu	83	Eymann Stegmüller Barbara	137
19	Gruber Odile	262	Élu	84	Vulliamy Marie-Jeanne	134
20	Descœudres Pierrette	261	Élu	85	Quaglia Brigitte	118
21	Gillioz Daniel	261	Élu	86	Bourquard Annelise	3
22	Lopez Serge	261	Élu	87	Della Vecchia Jeanne	2
23	Blöchliger Jacques	260	Élu	88	Gudit Jean-Marc	2
24	Brüllhardt Fabienne	260	Élu	89	Balka Gérard	1
25	Fawer Caputo Nicole	257	Élu	90	Barioni Daisy	1
26	Tribolet Suzanne	257	Élu	91	Bigler Olivier	1
27	Füllemann Wasan	256	Élu	92	Bohnenblust Abdoulaye	1
28	Oberson Edouard	254	Élu	93	Brunner-Nicole Vivian	1
29	Sueur Ana	254	Élu	94	Costa Jean-Marc	1
30	Moret Vanessa	253	Élu	95	Deriaz Frédéric	1
31	Bertholet Catherine	252	Élu	96	Evard Caroline	1
32	Cordonier Anne-Thérèse	251	Élu	97	Grandchamp Soraya	1
33	Scheerer Marlyse	250	Élu	98	Guidoux Michèle	1
34	Bärtsch Margrit	248	Élu	99	Koller Marianne	1
35	Ney Andreas	246	Élu	100	Marendaz Alain	1
36	Othenin-Girard Manuela	245	Élu	101	Mérinat Caroline	1
37	Hostettler Marie-Christine	244	Élu	102	Meylan Christine	1
38	Duchoud Ludovic	243	Élu	103	Moinat Karin	1
39	Pellaton Wolker Christelle	242	Élu	104	Olivet Michel	1
40	Bianchi Cécile	241	Élu	105	Piller Hélène	1
41	Lauria Jérôme	240	Élu	106	Polier Martial	1
42	Walther Christiane	236	Élu	107	Richard Raul	1
43	Golan Sandrine	235	Élu	108	Rodriguez Urs Stadelmann	1
44	Aebi Crista	234	Élu	109	Theubet Nathalie	1
45	Arcelin Margot	234	Élu	110	Zamboni Daniel	1
46	Häusler Marie-Louise	234	Élu			
47	Tchalovski Jose	233	Élu			
48	Barré Peter	231	Élu			
49	Bourqui Catherine	231	Élu			
50	Baumgartner Laure	228	Élu			
51	Dubois Boudarga Yasmina	228	Élu			
52	Cudré Céline	225	Élu			
53	Rigotti Sonia	223	Élu			
54	Campi Luc	221	Élu			
55	Jungo Daniel	220	Élu			
56	Renevey Frédéric	220	Élu			
57	Rolli Sujito Katia	220	Élu			
58	Zemp Josette	220	Élu			
59	Besençon Elodie	217	Élu			
60	Bornand Florence	215	Élu			
61	Meyer Annelise	211	Élu			
62	Chevalley Pierre	210	Élu			
63	de Petra Olivier	209	Élu			
64	Guerreiro Laetitia	205	Élu			
65	Zurbuchen Philippe	201	Élu			

Il vous suffit ensuite d'ouvrir ce fichier texte dans Excel, par exemple, pour avoir le tableau de résultats à inclure dans votre procès-verbal.